-Flash spécial pour la région Rhône-Alpes - Provence Alpes Côte d'Azur

Fédération Nationale des Associations de Parents d'Élèves
des Conservatoires et Écoles de musique, de danse et de théâtre
Allo FNAPEC **06 83 51 83 11**
courriel **fnapec@orange.fr**

La FNAPEC reçoit le soutien du Ministère de la Culture et de la Communication

Flash spécial pour Rhône-Alpes - Provence Alpes Côte d'Azur

La FNAPEC vous invite à participer aux débats de CANOPEEA*

Une légère participation est demandée, les trois repas sont offerts.
N'hésitez pas à y aller.
Profitez de ces grands moments de débat.

Nous vous donnons la parole.

Ces grands espaces de discussion et d'échanges nourriront
les temps des propositions à Paris en décembre 2012
> Inscriptions et programme sur **www.canopeea.fr**

***Collectif pour des assises nationales ouvertes sur les pratiques, l'Education et les enseignements artistiques**

LE FIL - 20 boulevard Thiers (Plaine Achille) - 42000 SAINT-ETIENNE
Transport en commun :
☐ **Tram T2 : direction La Terrasse ou Hôpital Nord**
Arrêt Place Carnot puis marche (environ 10 minutes)
☐ **Ligne 12 : direction Bel Air**
Arrêt Parc des expositions puis marche (environ 5 minutes)

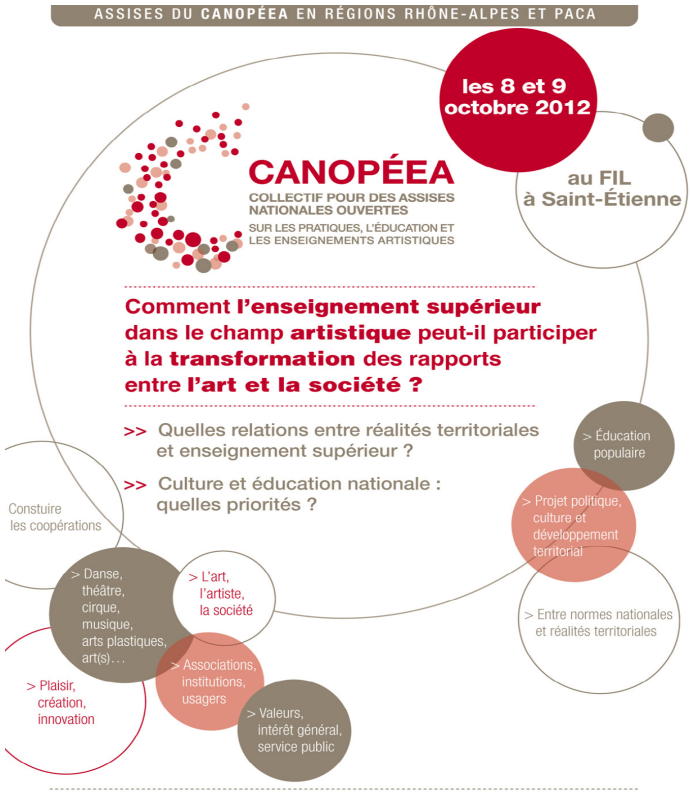

Un rendez-vous autour de deux questions essentielles :

- **L'enseignement artistique supérieur est un enjeu de société.**

- **La coopération renouvelée avec l'Education nationale est un passage obligé et essentiel pour relever cet enjeu.**

Élus, citoyens, usagers, parents, artistes, éducateurs, professeurs, responsables culturels, membres d'associations, etc., sont conviés à questionner ensemble les fondations d'un enseignement artistique supérieur prenant en compte la totalité et la diversité des emplois culturels sur le territoire, la responsabilité de l'art dans la société…

Vous êtes tous invités à débattre, confronter, proposer…

Démarche

Le CANOPÉEA développe dans l'esprit des agenda 21, une démarche de concertation et de réflexion sur l'ensemble du champ des pratiques, de l'éducation et des enseignements artistiques (musique, danse, théâtre, arts plastiques et visuels, arts du cirque,

marionnette...). Le CANOPÉEA souhaite ainsi contribuer, avec l'Etat, les collectivités territoriales, les professionnels dans leur diversité, et les populations (usagers, praticiens, publics...), à construire des réponses concertées et adaptées aux enjeux des pratiques artistiques et culturelles dans notre société.

Des temps d'Assises pour approfondir la réflexion, susciter des propositions

Après un premier temps organisé les 8, 9 et 10 décembre 2011 à Brive et au Domaine de Sédières (Corrèze), des temps d'Assises sont organisés en 2012 dans les régions, avec un objectif d'équilibre géographique et d'implication des acteurs sur l'ensemble du territoire national. Ces rencontres doivent permettre de convertir, à terme, la réflexion en programmes d'actions applicables sur les territoires.

D'autres rencontres sur le territoire

- **Osez les pratiques, l'éducation et les enseignements artistiques !**, à Saint-Dizier et Chaumont (52), les 10 et 11 septembre 2012.

- **Oser le lien et les interactions entre l'ensemble des pratiques artistiques, la création, les enseignements, l'éducation : oui mais comment ?**, Assises en régions - Bretagne & Pays de la Loire à Nantes (44), les 22 et 23 octobre 2012.

- **Assises nationales ouvertes à Paris**, à partir de l'ensemble des travaux du CANOPÉEA, le 8 décembre 2012, à Sciences Po.

> Inscriptions et programme sur **www.canopeea.fr** <

Flash d'information de la FNAPEC - Fédération Nationale des Associations de Parents d'élèves des Conservatoires

si vous ne souhaitez plus recevoir le flash-info de la FNAPEC adressez un courriel à fnapec@orange.fr